

# V PESQUISA DO PERFIL SOCIOECONÔMICO E CULTURAL DOS ESTUDANTES DE GRADUAÇÃO

*Das Universidades Federais*



*Universidade Federal, patrimônio do brasileiro*



Brasília, 16 de maio de 2019.

# Desenho da Pesquisa:

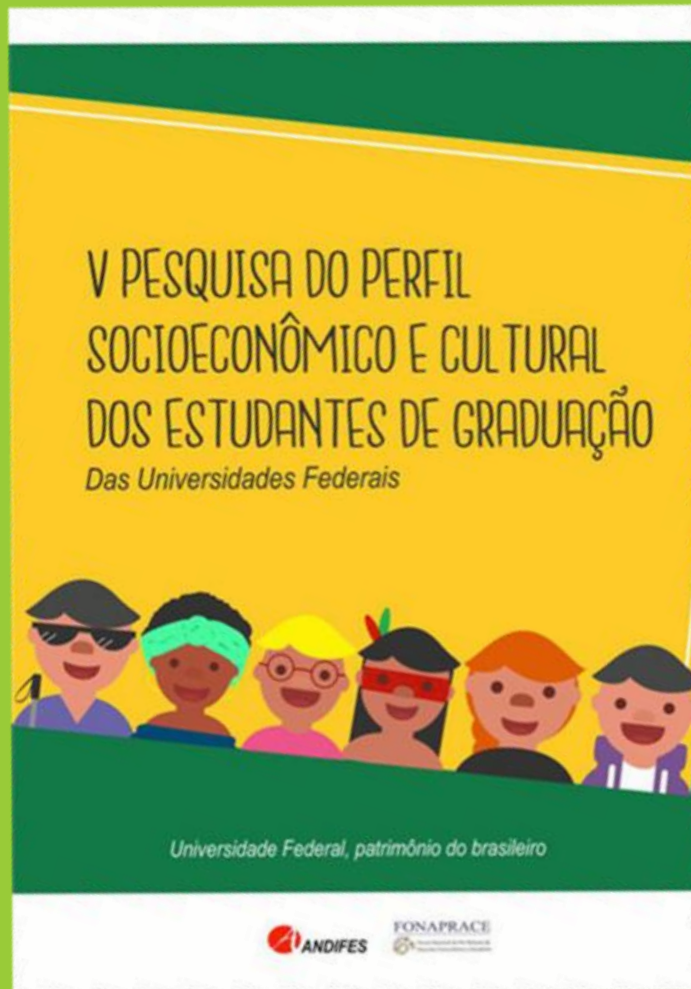

- 63 Universidades e 2 CEFETs – MG e RJ
- Período de Coleta de dados: Fevereiro a Junho de 2018
- Toda coleta via internet
- Múltiplas estratégias de divulgação
- Tamanho amostral: 424.128 questionários validados
- **35,34%** dos 1.200.300 estudantes



# PERFIL DISCENTE DAS IFES

**Tabela 1 - Sexo dos (as) estudantes das IFES – 1996 a 2018 (%)**

| Sexo           | Pesquisa  | 1996 <sup>1</sup> | 2003 <sup>1</sup> | 2010 <sup>1</sup> | 2014 <sup>2</sup> | 2018 |
|----------------|-----------|-------------------|-------------------|-------------------|-------------------|------|
| Feminino       | IFES      | 51,4              | 53,0              | 53,5              | 52,4              | 54,6 |
|                | PNAD/IBGE | 51,2              | 51,2              | 51,0              | 51,6              | 51,1 |
| Masculino      | IFES      | 48,6              | 47,0              | 46,5              | 47,5              | 45,1 |
|                | PNAD/IBGE | 48,8              | 48,8              | 49,0              | 48,4              | 48,9 |
| Sem declaração |           | -                 | -                 | -                 | 0,2               | 0,3  |

Fonte: Instituto Brasileiro de Geografia e Estatística (IBGE): Pesquisas Anuais de Domicílios (1996, 2003 e 2014) e Censo 2010. V Pesquisa Nacional de Perfil Socioeconômico e Cultural dos (as) graduandos (as) das IFES (2018).

<sup>1</sup> FONAPRACE – Pesquisas do Perfil (1996, 2003 e 2010).

<sup>2</sup> CEPES/UFU. Pesquisa Perfil do Graduando IFES - 2015.

 Na faixa etária “17 anos e menos” estudantes do sexo feminino perfazem 59%

 Na faixa etária “18 a 24 anos” estudantes do sexo feminino perfazem 56,5%

Figura 1 – Sexo, identidade de gênero e orientação sexual dos graduandos (as), 2018



Fonte: V Pesquisa Nacional de Perfil Socioeconômico e Cultural dos graduandos das IFES (2018).

# Gráfico 1 - Graduandos (as) segundo faixa etária – 1996 a 2018 (%)

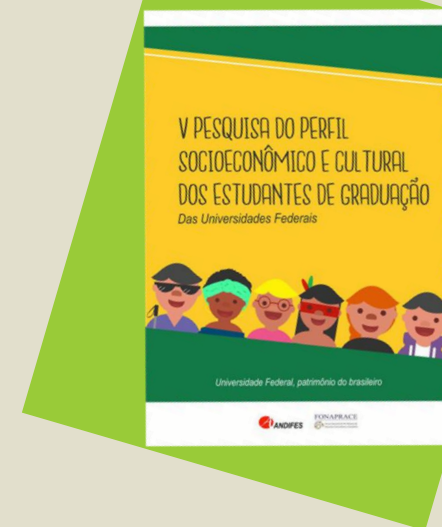
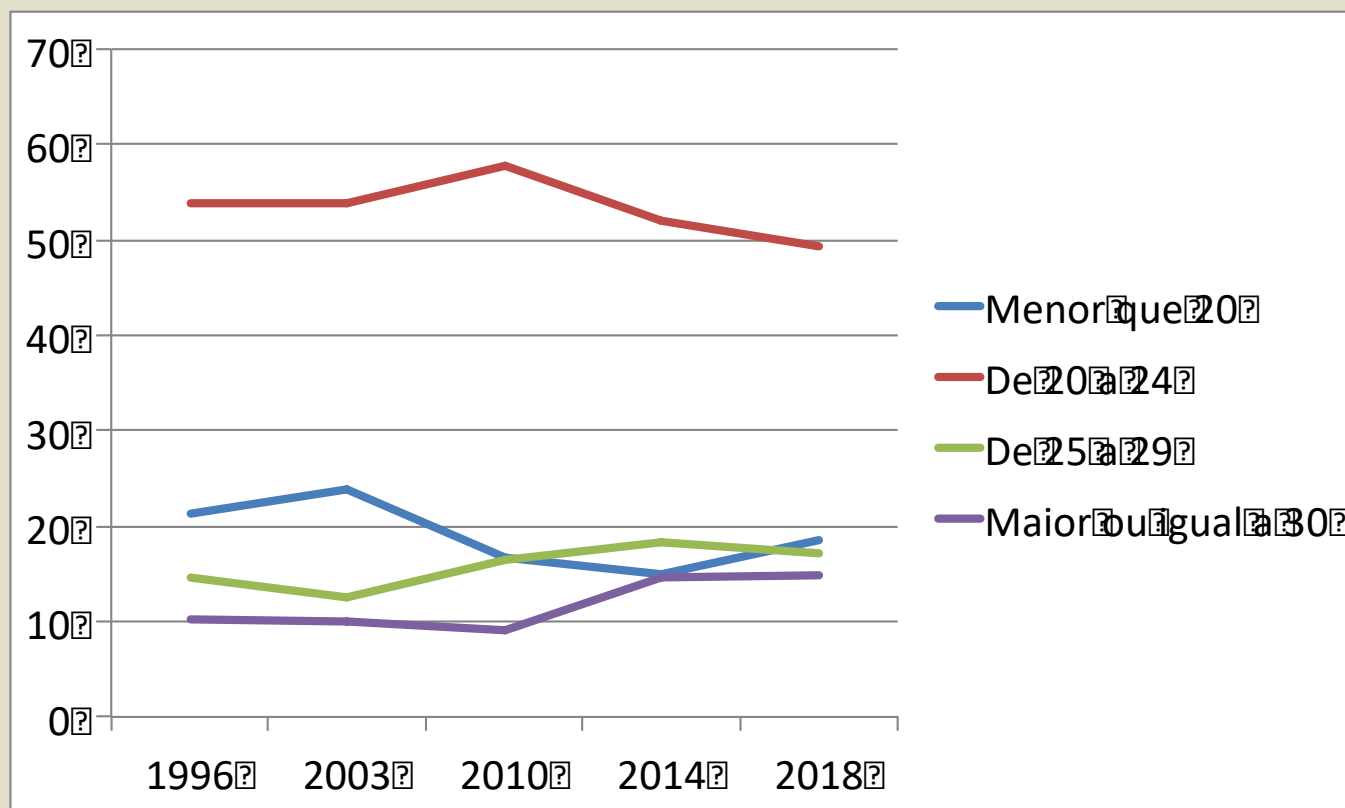

Fonte: I, II, III, IV e V Pesquisa Nacional de Perfil Socioeconômico e Cultural dos graduandos das IFES (1997, 2004, 2011, 2016 e 2018).



2014

Idade Média = 24,54 anos

2018

Idade Média = 24,43 anos

51,2%

Da população pesquisada nas IFES é negra



60,6%

Da população brasileira é negra - PNAD (2018)



A população das IFES ainda é menos negra do que a população brasileira comparando os dados da V Pesquisa e da PNAD-C (2018)

## Tabela 3 - Graduandos (as) segundo Cor e Raça, 2014-2018

| Cor / Raça             | 2014    |      | 2018      |      | Δ (%)      |
|------------------------|---------|------|-----------|------|------------|
|                        | N       | %    | N         | %    |            |
| Amarela                | 21.977  | 2,3  | 25.643    | 2,1  | -0,2       |
| Branca                 | 429.149 | 45,7 | 520.008   | 43,3 | -2,4       |
| Parda                  | 354.688 | 37,7 | 470.227   | 39,2 | <b>1,5</b> |
| Preta - quilombola     | 4.231   | 0,5  | 10.747    | 0,9  | <b>0,4</b> |
| Preta - não quilombola | 88.009  | 9,4  | 132.852   | 11,1 | <b>1,7</b> |
| Indígena aldeado       | 2.329   | 0,2  | 4.672     | 0,4  | <b>0,2</b> |
| Indígena não aldeado   | 3.685   | 0,4  | 6.064     | 0,5  | <b>0,1</b> |
| Sem declaração         | 35.536  | 3,8  | 30.087    | 2,5  | -1,3       |
| Total                  | 939.604 | 100  | 1.200.300 | 100  |            |

Fonte: IV Pesquisa de Perfil do Graduando IFES - 2015. V Pesquisa Nacional de Perfil Socioeconômico e Cultural dos graduandos das IFES (2018).

Mais do que duplicou o número de estudantes pretos (as) – quilombolas

Duplicou o número de indígenas aldeados



## Gráfico 2 - Graduandos (as) segundo Cor ou Raça – 2003 a 2018 (Números absolutos)

Fonte: I, II, III, IV e V Pesquisa Nacional de Perfil Socioeconômico e Cultural dos graduandos das IFES (1997, 2004, 2011, 2016 e 2018).

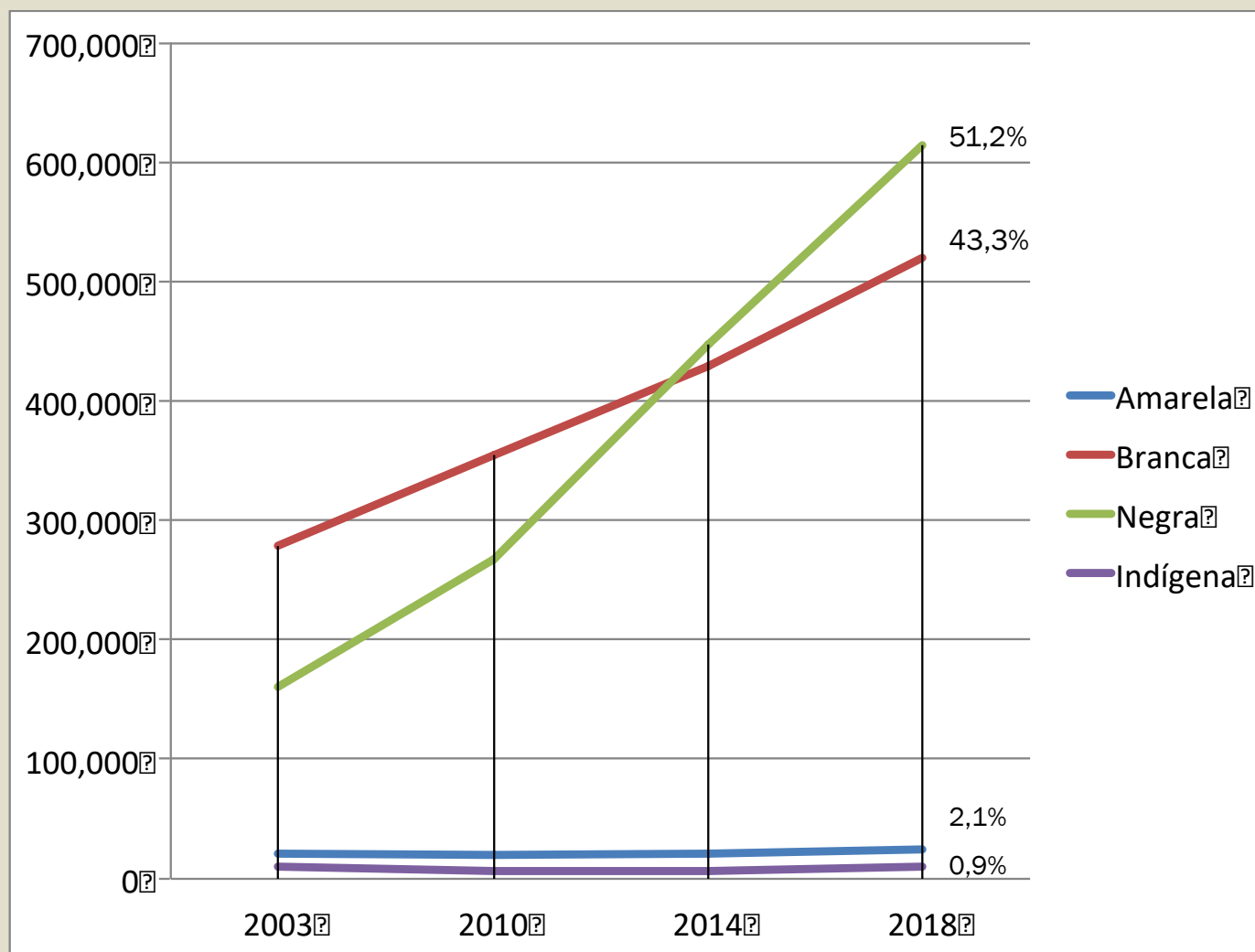

Em 15 anos, as ações afirmativas elevaram o número de estudantes pretos (as) e pardos (as) de 160.527 para 613.826, com variação de 282%.

## Gráfico 3 - Graduandos (as) segundo faixa de renda mensal familiar *per capita* em Salários Mínimos

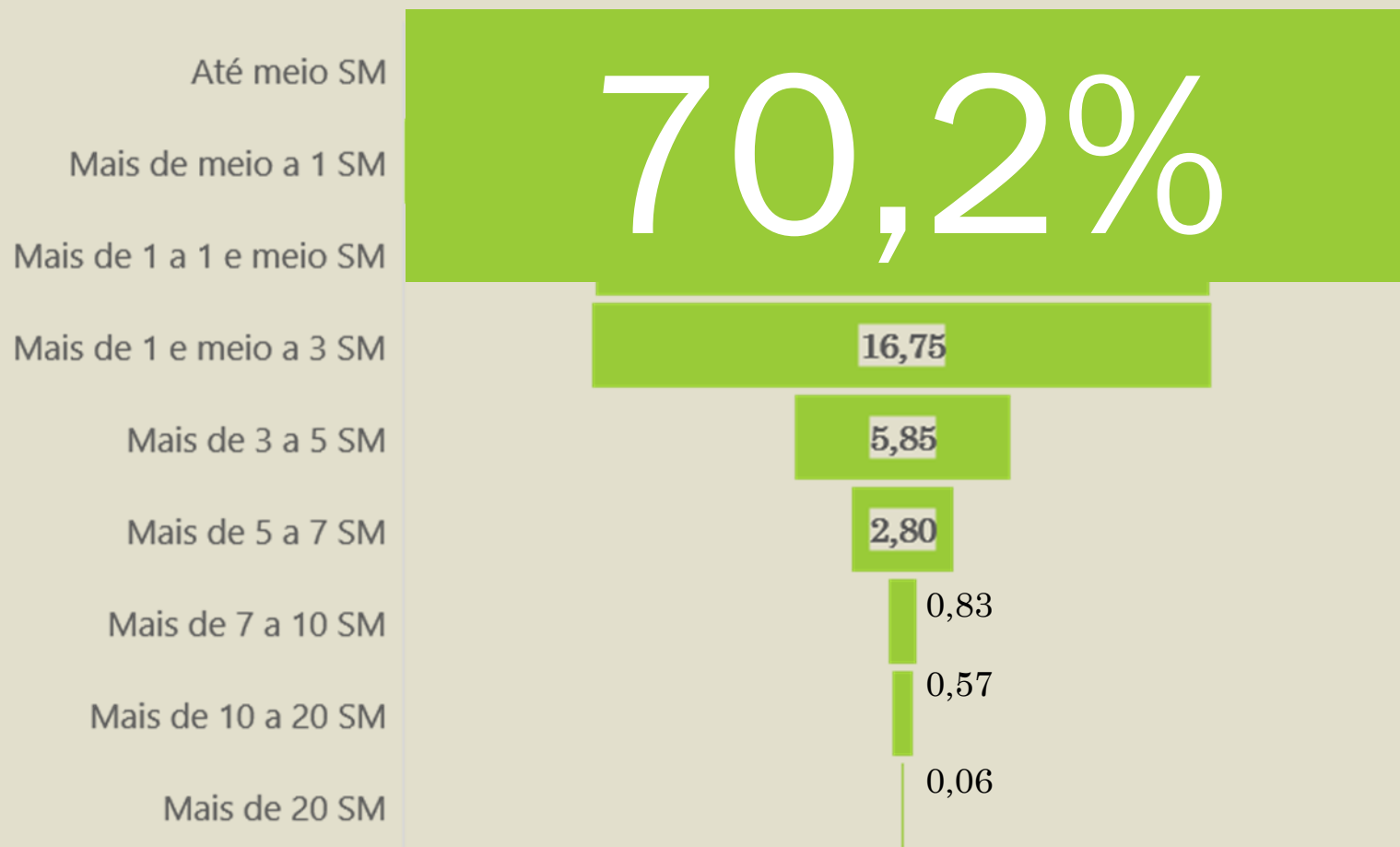

Fonte: V Pesquisa Nacional de Perfil Socioeconômico e Cultural dos graduandos das IFES (2018).

Mais da metade dos estudantes das IFES vive em famílias com renda per capita mensal de até um salário mínimo.

## Gráfico 4 - Níveis de renda em percentuais dos estudantes das IFES nas cinco pesquisas

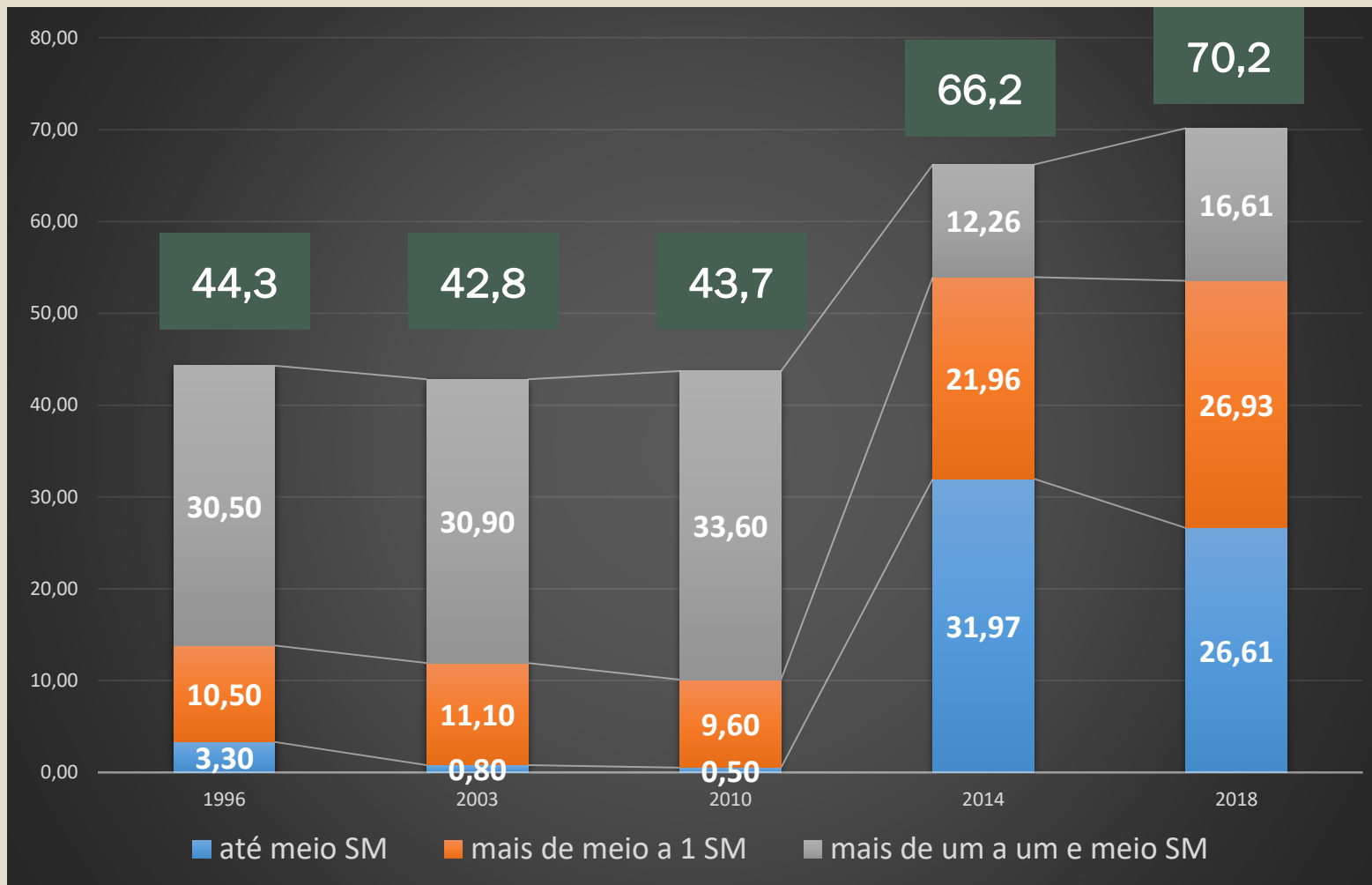

Fonte: I, II, III, IV e V Pesquisa Nacional de Perfil Socioeconômico e Cultural dos graduandos das IFES (1997, 2004, 2011, 2016 e 2018).

Nas últimas duas pesquisas o público com até meio SM passou a ter uma representação significativa

## Figura 2 - Graduandos com renda familiar *per capita* de até 1 e meio SM, por UF

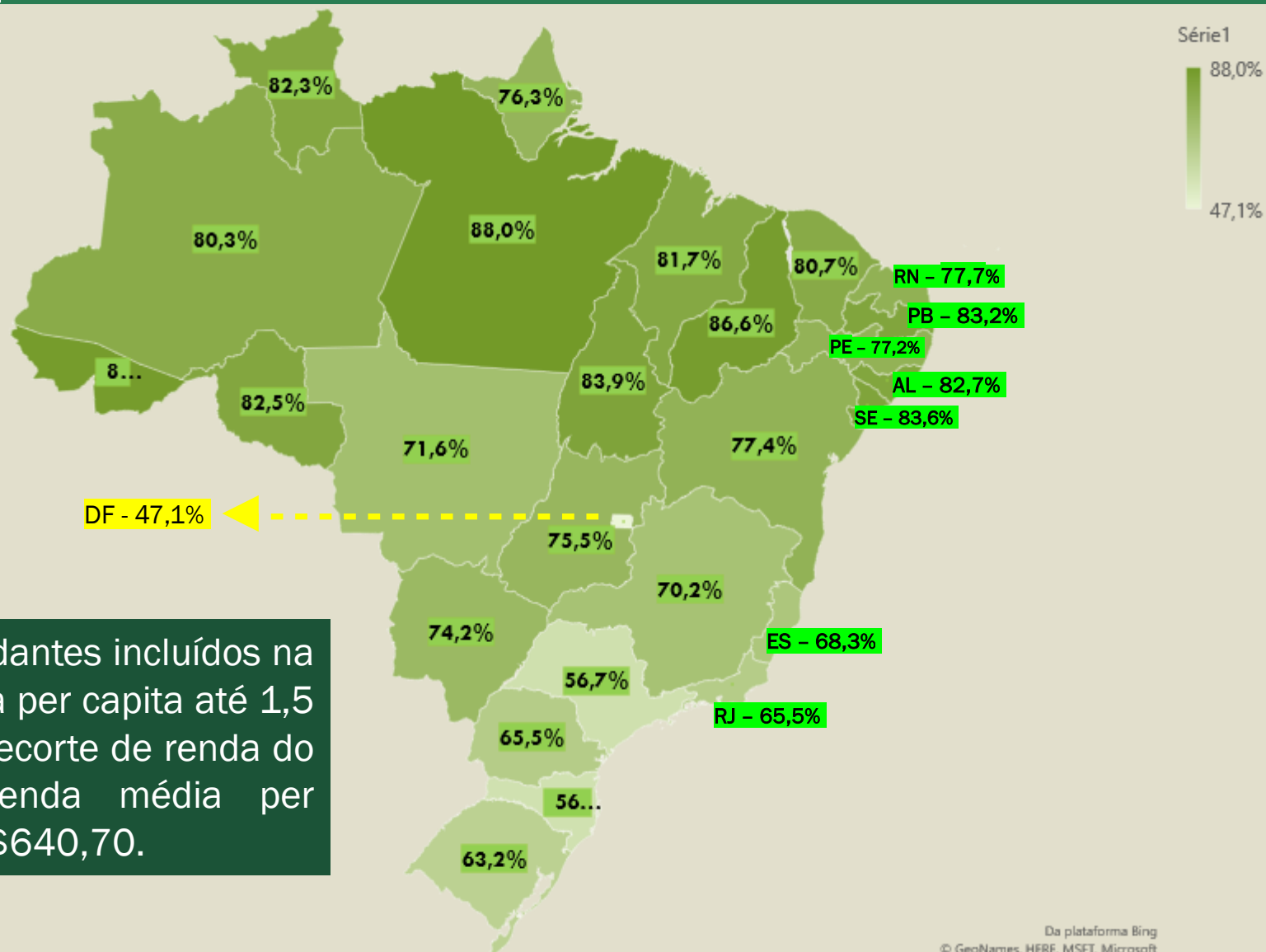

## Gráfico 4 - Graduandos (as) segundo Tipo de escola de Ensino Médio cursada - 2018

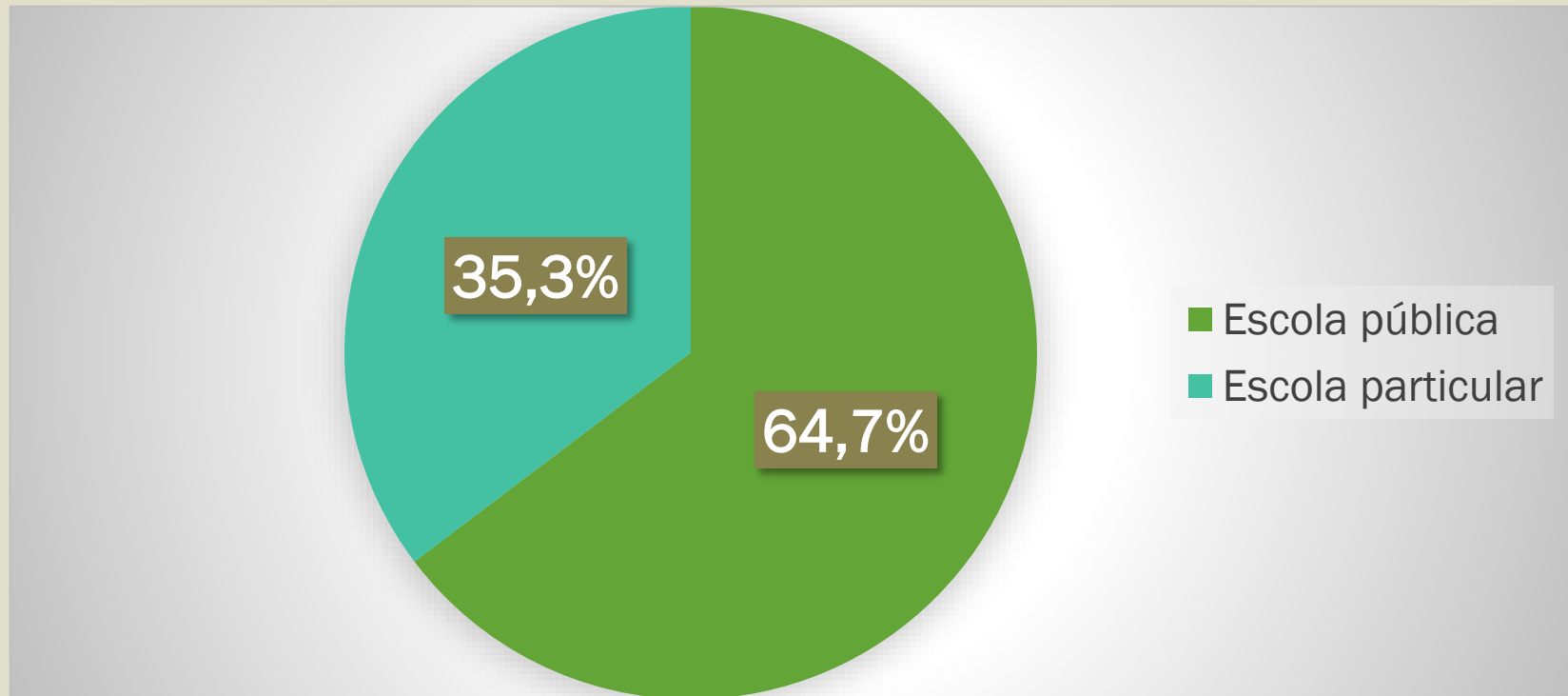

Fonte: V Pesquisa Nacional de Perfil Socioeconômico e Cultural dos graduandos das IFES (2018).

■ Cerca de 2/3 de estudantes das IFES vieram do ensino médio público.

■ 64,7% estudaram integralmente ou na maior parte do tempo em escolas públicas de Ensino Médio.

## Gráfico 5 – Percentual de graduandos (as) que cursaram o ensino médio exclusivamente em escolas públicas – 1996 a 2018

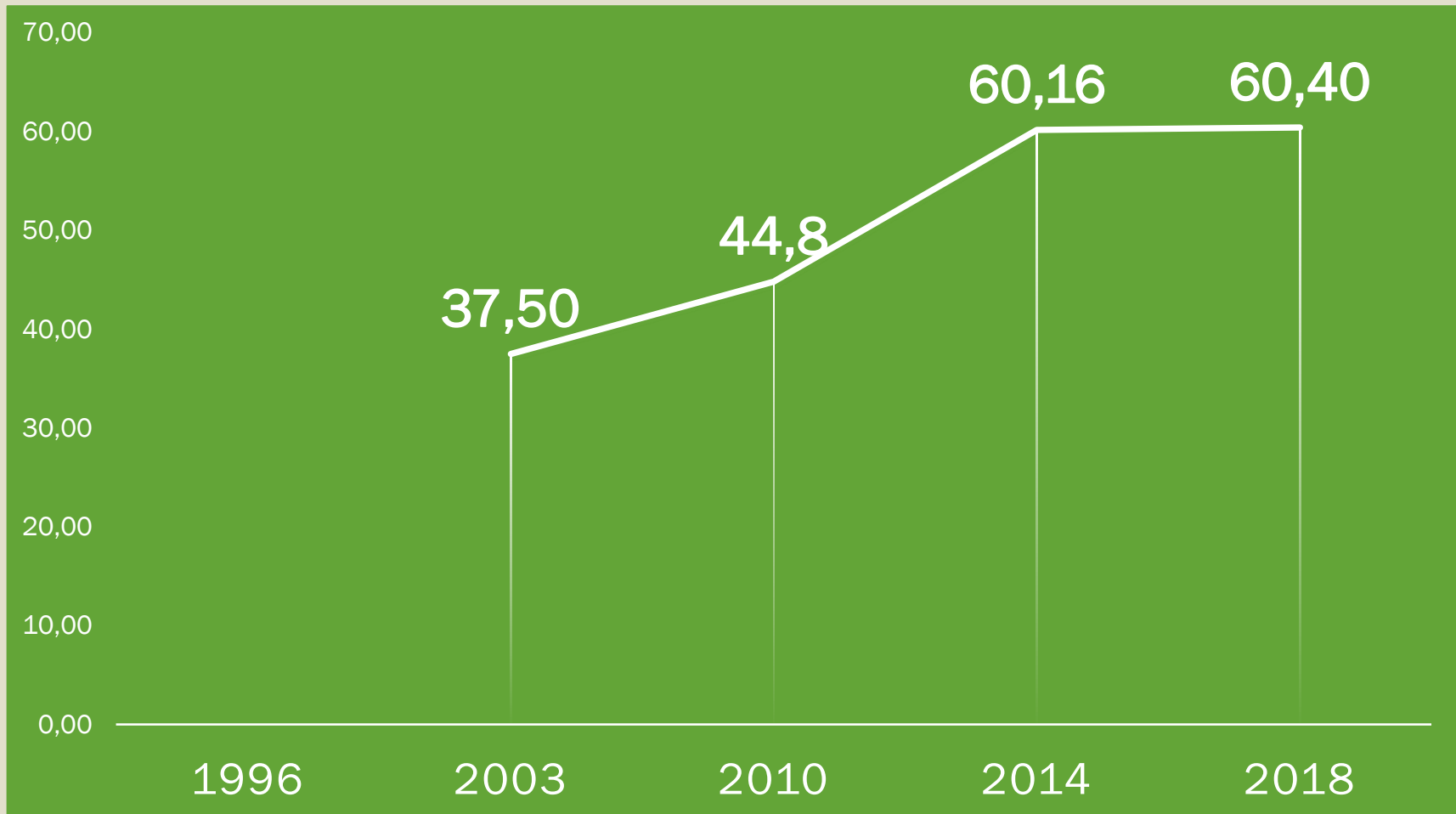

Fonte: I, II, III, IV e V Pesquisa Nacional de Perfil Socioeconômico e Cultural dos graduandos das IFES (2018).

**Mais de 60% dos estudantes das IFES têm sua trajetória exclusivamente em escolas públicas de ensino médio desde 2014**

# Gráfico 6 - Evolução das formas de ingresso, segundo ano de ingresso (2005-2018)

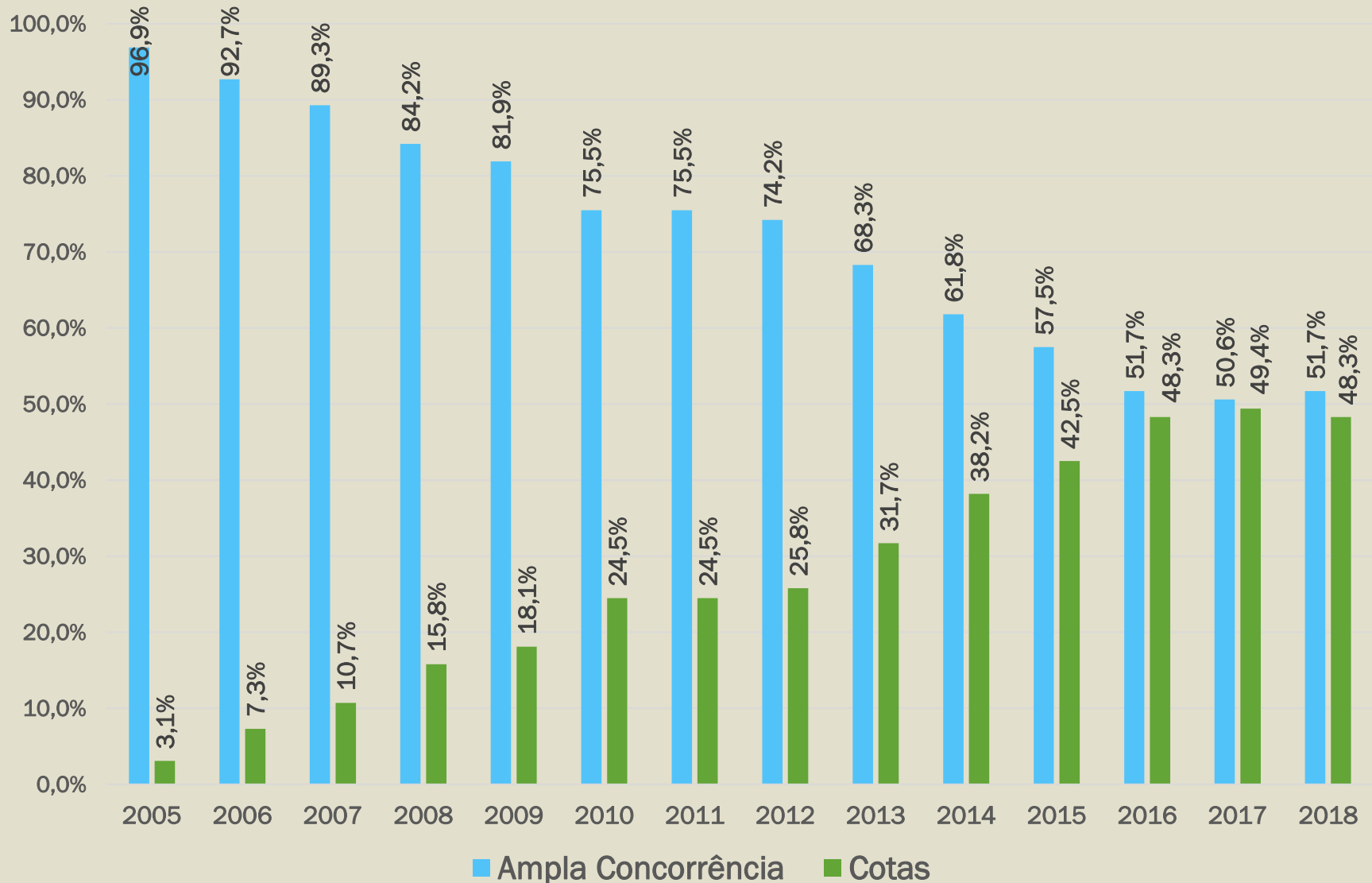

## Gráfico 7 – Cotistas ingressantes em 2017, por região geográfica

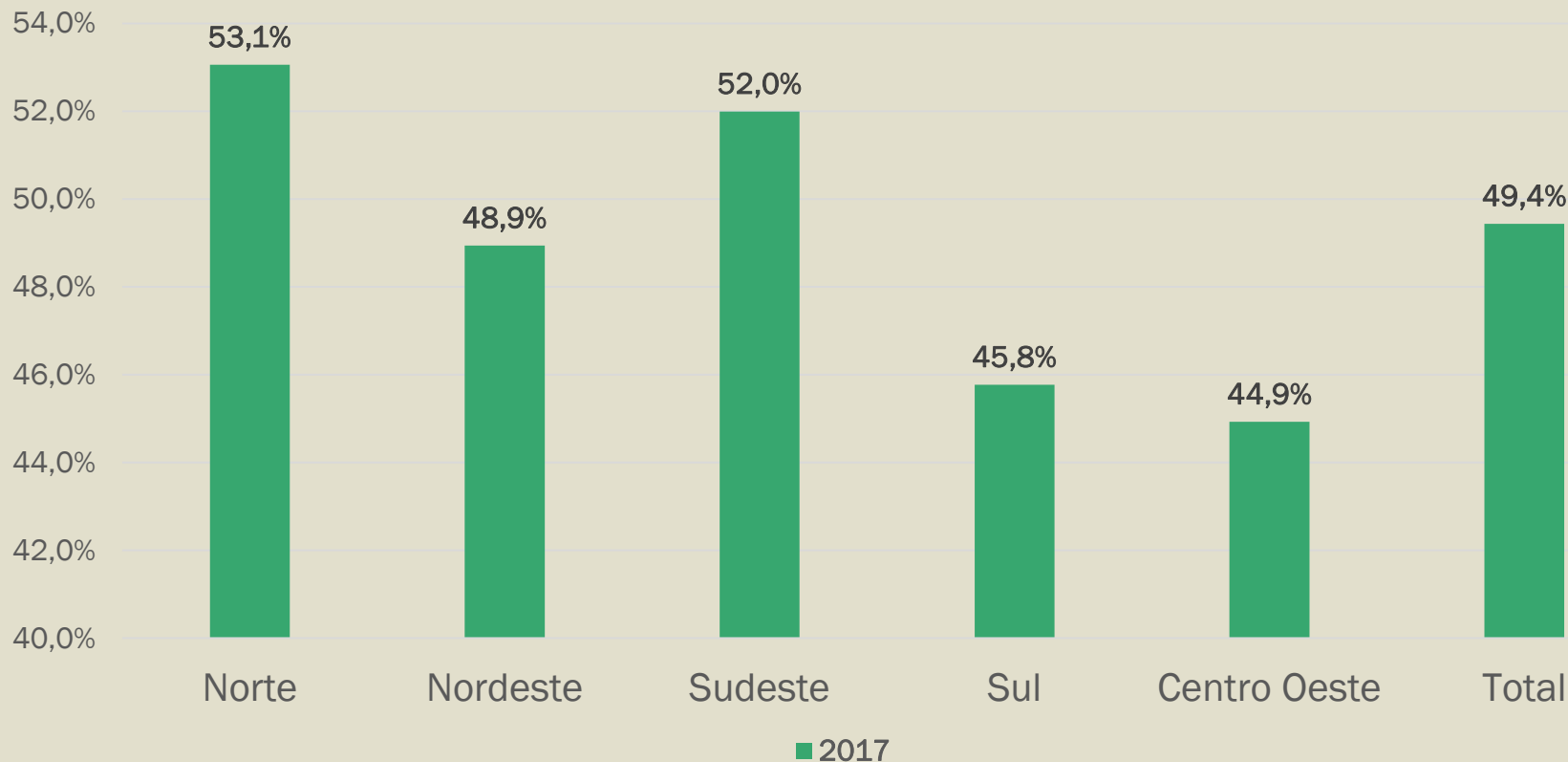

Fonte: V Pesquisa Nacional de Perfil Socioeconômico e Cultural dos graduandos das IFES (2018).

**48% dos cotistas têm renda mensal familiar per capita de até meio SM (R\$477,00 em valores de 2018).**



## Gráfico 8 - Percentual de estudantes cotistas por modalidade de reserva de vaga - 2018

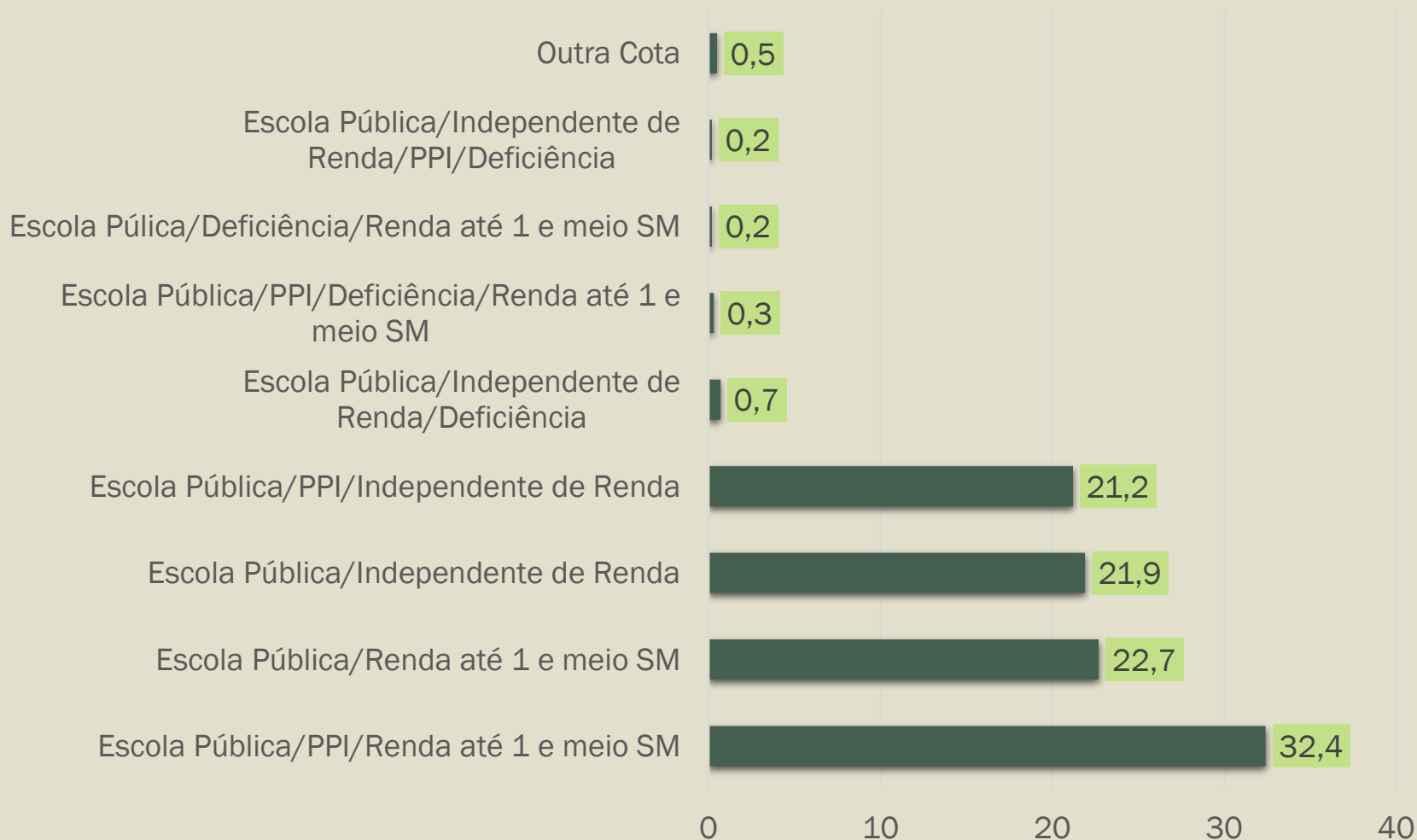

Fonte: V Pesquisa Nacional de Perfil Socioeconômico e Cultural dos graduandos das IFES (2018).

## Gráfico 9 - Graduandos (as) segundo escolaridade de mães e pais

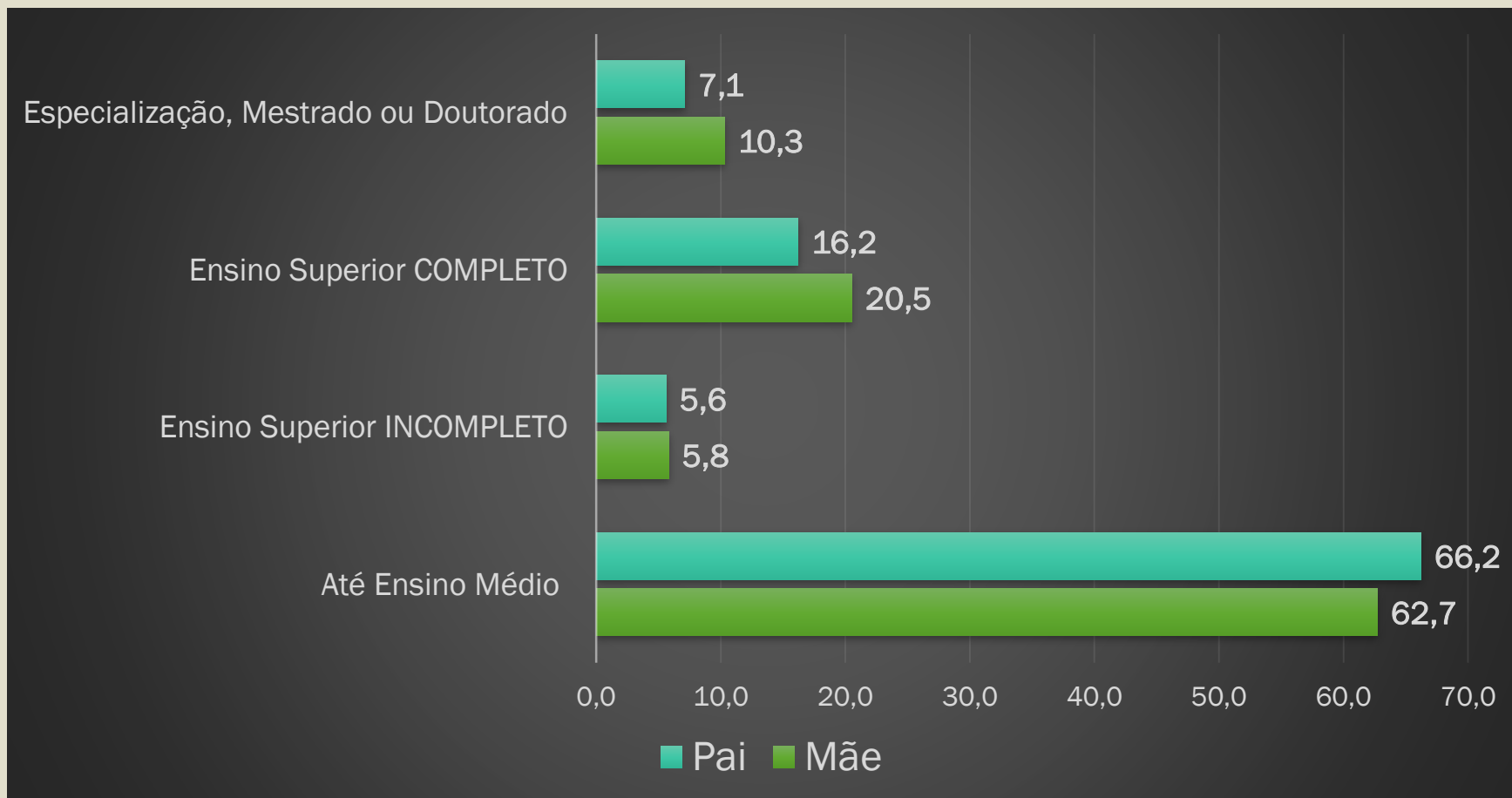

Fonte: V Pesquisa Nacional de Perfil Socioeconômico e Cultural dos graduandos das IFES (2018).

A V Pesquisa releva que a maioria absoluta dos (as) estudantes vêm de famílias em que nem o pai, nem a mãe, ou quem os (as) criou como tal, teve acesso ao ensino superior.

Percentual de participação nas oportunidades  
acadêmicas ou uso dos equipamentos das  
IFES - 2018

# PERFIL CULTURAL DOS(AS) GRADUANDOS (AS)

## ATIVIDADE CULTURAL após o ingresso na Universidade

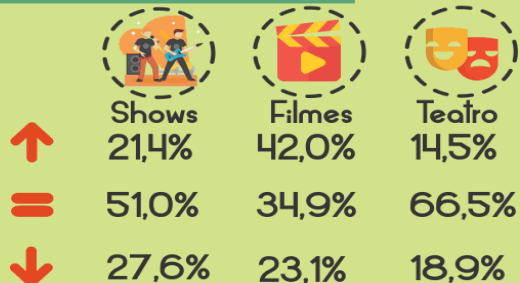

Legenda

↑ Aumentou = Não se alterou ↓ Diminuiu

## USO DO COMPUTADOR

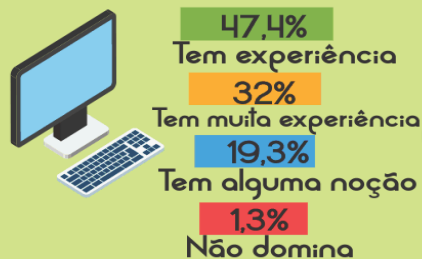

## FONTE DE INFORMAÇÃO



## DOMÍNIO DE LÍNGUAS

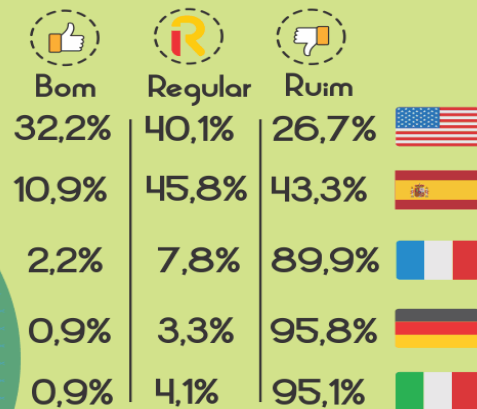

## USO DA BIBLIOTECA por semana

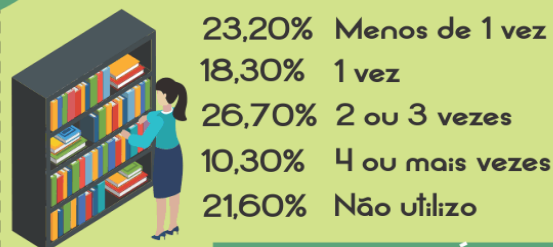

## OBRAS LITERÁRIAS após o ingresso na Universidade

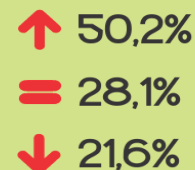

# Perfil dos (as) graduandos (as) conforme participação nas atividades acadêmicas - 2018

# Dentre os (as) que participam de atividades acadêmicas 24,1% são remunerados (as)



45,1% dos (as) graduandos participam de atividades ou programas acadêmicos

# Perfil dos (as) graduandos (as) segundo participação em programas de assistência estudantil - 2018

# ASSISTÊNCIA ESTUDANTIL

Estudantes que participam de programa de assistência estudantil - 30%

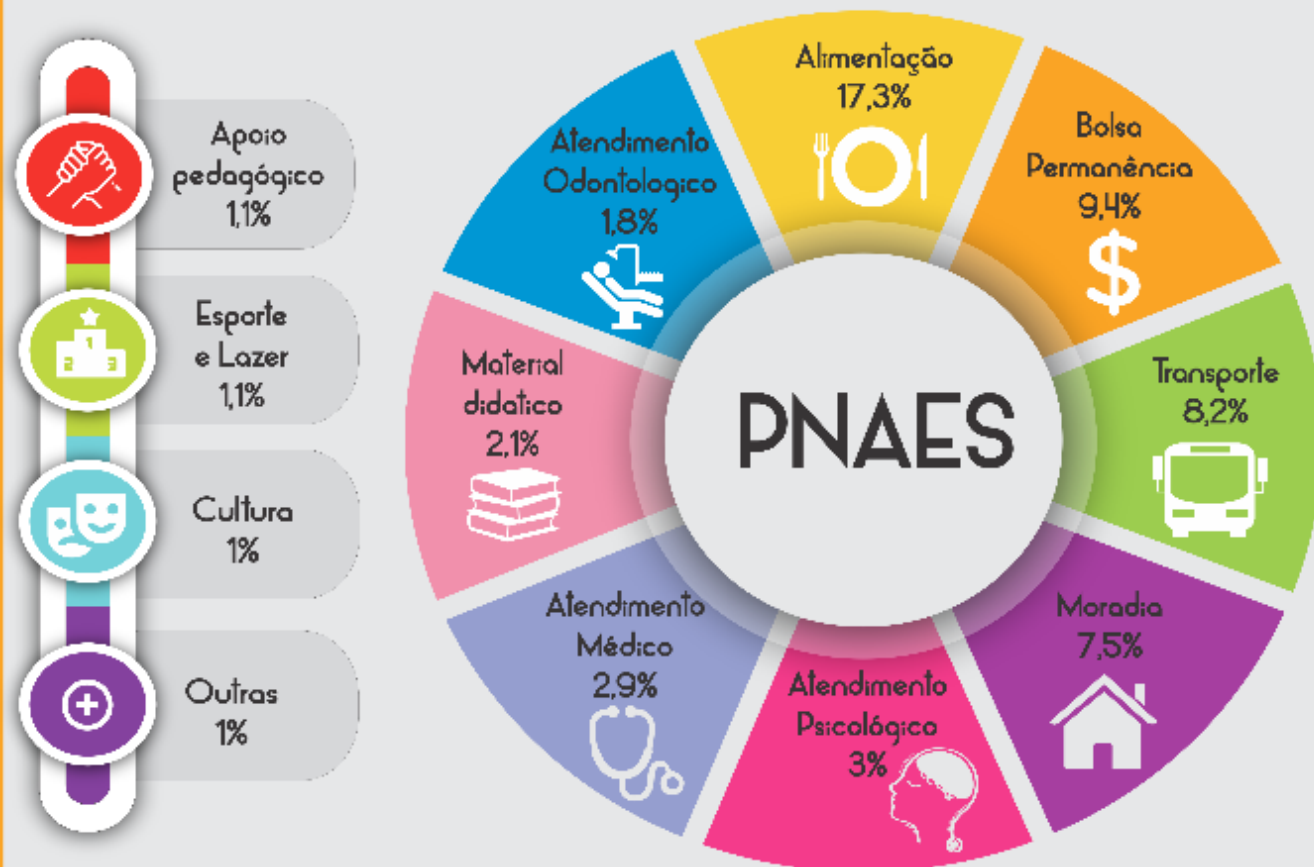

Fonte: V Pesquisa Nacional do Perfil dos Graduandos das IFES - 2018 / VR: 1200.300 estudantes pesquisados



# Gráfico 11 – Principais dificuldades estudantis que impactam no desempenho acadêmico - 2010-2018 (em%)

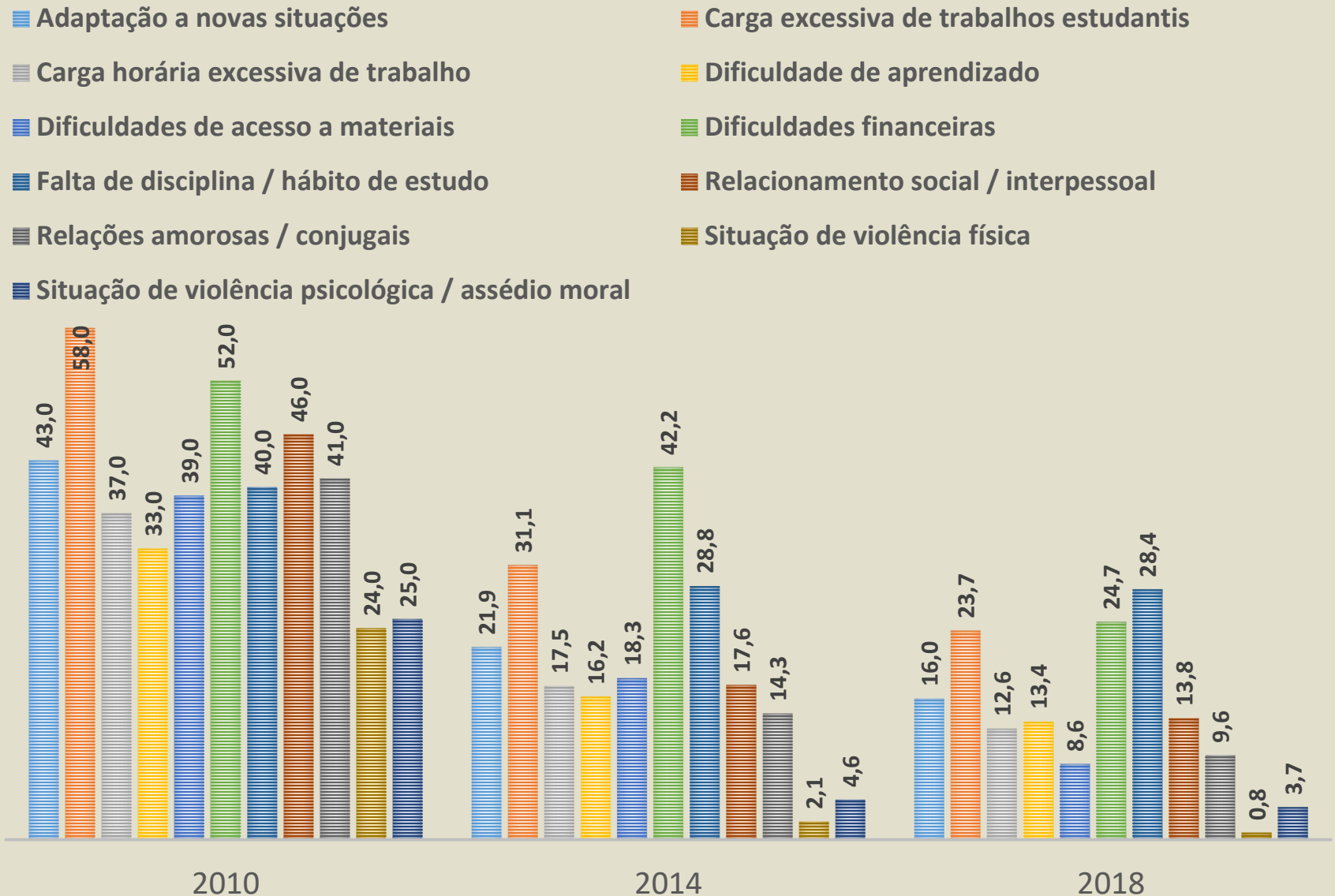

Fonte: III, IV e V Pesquisa Nacional de Perfil Socioeconômico e Cultural dos graduandos das IFES (2018).

## Gráfico 12 - Percentual de discentes que pensaram em abandonar o curso, segundo motivo - 2018

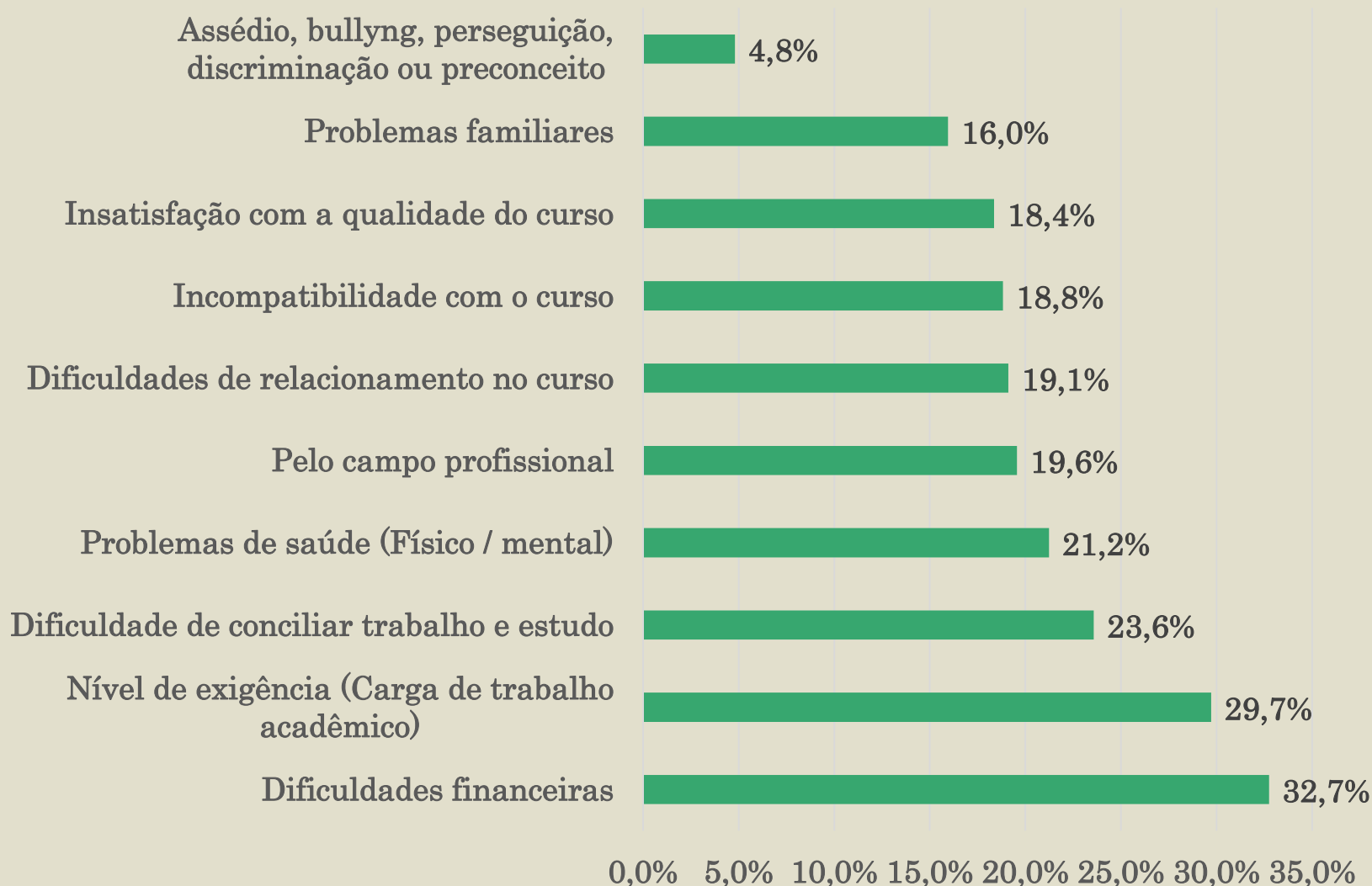

Fonte: V Pesquisa Nacional de Perfil Socioeconômico e Cultural dos graduandos das IFES (2018).

**52,8% dos estudantes das IFES já pensaram em abandonar o curso**

# Gráfico 13 - Percentual de discentes que fizeram trancamento geral de matrícula, segundo motivo - 2018

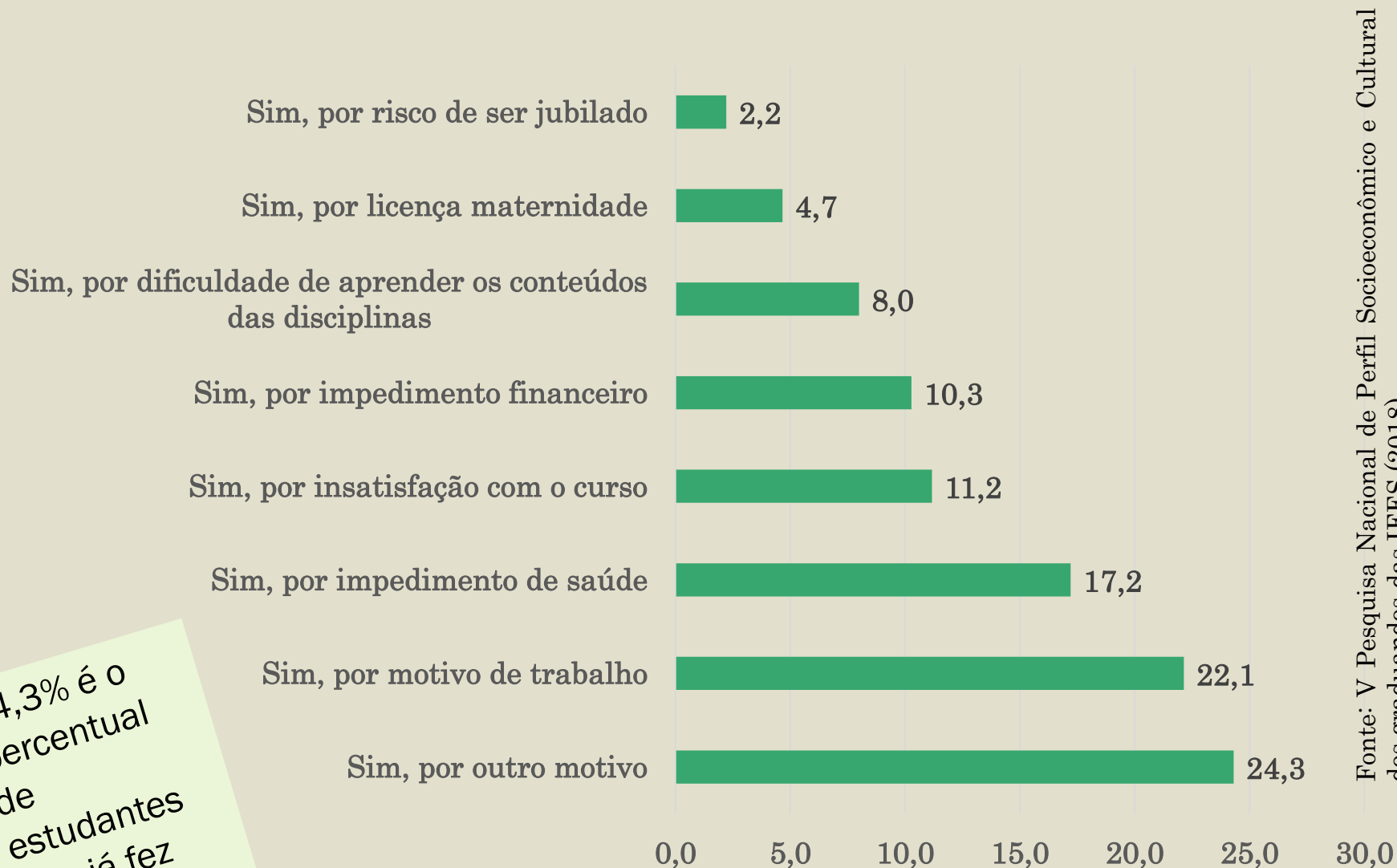

14,3% é o percentual de estudantes que já fez trancamento.

Fonte: V Pesquisa Nacional de Perfil Socioeconômico e Cultural dos graduandos das IFES (2018).

## Tabela 4 - Dificuldades emocionais de estudantes das IFES nos anos 2010-2018 (em %)

| Problemas ou sensações de:               | 2010(*) | 2014(**) | 2018 |
|--|---------|----------|------|
| Ansiedade                                | 70,0    | 58,4     | 63,6 |
| Tristeza persistente                     | -       | 19,3     | 22,9 |
| Timidez excessiva                        | 25,0    | 15,5     | 16,2 |
| Medo/pânico                              | 14,0    | 10,6     | 13,5 |
| Insônia/alterações no sono               | 44,0    | 32,6     | 32,7 |
| Desamparo/desespero                      | 36,0    | 22,6     | 28,2 |
| Desatenção/desorientação/confusão mental | 31,0    | 19,3     | 22,1 |
| Problemas alimentares                    | 12,0    | 12,6     | 12,3 |
| Desânimo/desmotivação                    | -       | 44,7     | 45,6 |
| Solidão                                  | -       | 21,3     | 23,5 |
| Ideia de morte                           | -       | 6,4      | 10,8 |
| Pensamento suicida                       | -       | 4,1      | 8,5  |

Fonte: III, IV e V Pesquisa Nacional de Perfil Socioeconômico e Cultural dos graduandos das IFES (2018).

# V PESQUISA DO PERFIL SOCIOECONÔMICO E CULTURAL DOS ESTUDANTES DE GRADUAÇÃO

*Das Universidades Federais*



*Universidade Federal, patrimônio do brasileiro*



Brasília, 16 de maio de 2019.